



COMUNE DI TRIESTE
AREA SERVIZI DI AMMINISTRAZIONE
SERVIZIO GESTIONE E CONTROLLO
DEMANIO E PATRIMONIO IMMOBILIARE

PLANIMETRIE - STATO REALE
IMMOBILE DI VIA DI SERVOLA 67
proprietà Comune di Trieste

C.C. Servola
F.M. 4
p.c.a. 151
scala 1:1000

piano seminterrato
piano terra
piano primo
piano sottotetto



rilavato in data 12 febbraio 2014

Il Tecnico: geom. Gianfranco Penco

Visio: geom. Claudio Podani

Trieste, febbraio 2014

Il Direttore del Servizio
Ing. Alberto Mian

prof. conf.

VIA DI SERVOLA 67
MAPPA CATASTALE
C.C. Servola
piano seminterrato - SCALA 1:100

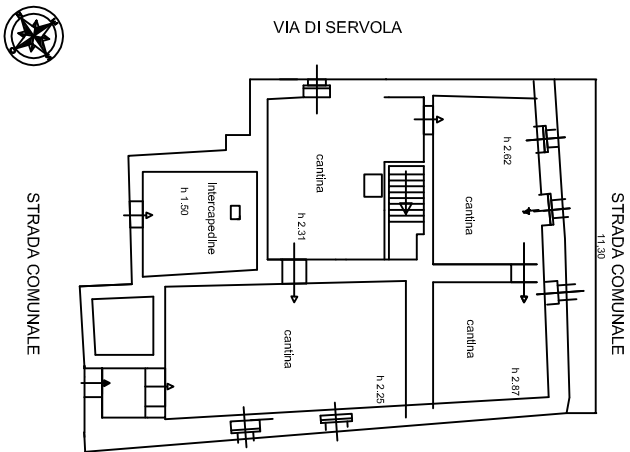

VIA DI SERVOLA 67
piano terra rialzato - SCALA 1:100

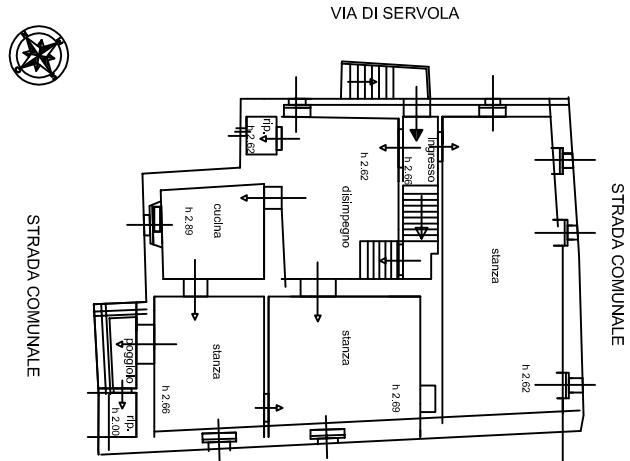

VIA DI SERVOLA 67
piano primo - SCALA 1:100

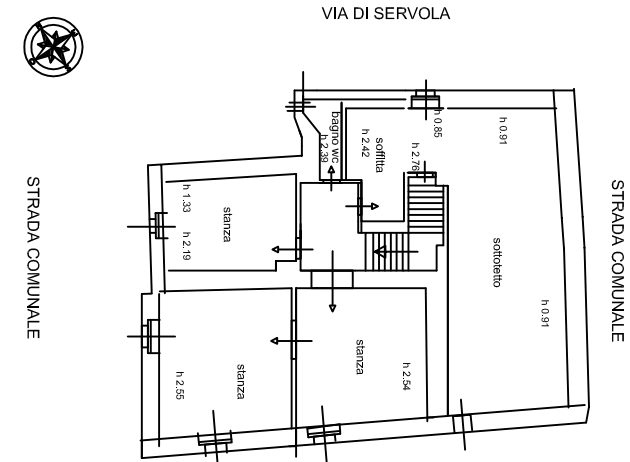

VIA DI SERVOLA 67
piano sottotetto - SCALA 1:100

